



VALLEY VILLAGE

DESCONECTARSE, ALREDEDOR DE LA NATURALEZA



La **transparencia**, la **tranquilidad** y el **contacto con la naturaleza** son los tres conceptos manifestados en este proyecto.

UBICACIÓN DEL PROYECTO:
DIRECCIÓN: JARABACOA, LA VEGA, BUENA VISTA

Ubicado estratégicamente en el corazón del pueblo de Buena Vista, el proyecto se encuentra inmerso en un entorno que irradia encanto y autenticidad. Rodeado de la exuberante vegetación y las montañas que caracterizan a esta región, ofrece a sus residentes la oportunidad de disfrutar de un estilo de vida tranquilo y sereno en medio de la naturaleza.

PUNTOS DE INTERÉS:

- | | | | |
|------------------------------|--|-----------------------------|---|
| • Valley Viallge |  | • Supermercado Buena Vista |  |
| • Farmacia Buena Vista |  | • Restaurante Rancho Aurora |  |
| • Clínica Brugal Buena Vista |  | • Jarabacoa Golf club |  |

CARACTERÍSTICAS GENERALES DE LA CASA:

- | | |
|--------------------------|-------------------------------------|
| • Dos (2) niveles | • Habitación principal |
| • Dos (2) parqueos | • Tres (3) Habitaciones secundarias |
| • Cocina Caliente | • Terraza |
| • Cocina Fría | • Jacuzzi |
| • Habitación de Servicio | • Patio |

CARACTERÍSTICAS GENERALES DEL PROYECTO:

El proyecto consta de 5 casas emplazadas una continua a la otra. Con un gran patio, dos parqueos, sala, cocina, comedor y terraza techada, cuarto de servicio, y lavado emplazamos todas a las áreas sociales y de servicio en el primer nivel, con la connotación de que los límites de estos son ajustables, haciendo que todos los espacios sean divididos o unificados si así se desea.

Los dormitorios están ubicados en el 2do nivel, contando con una habitación principal con terraza techada, y 3 habitaciones secundarias, todas con sus baños personales.

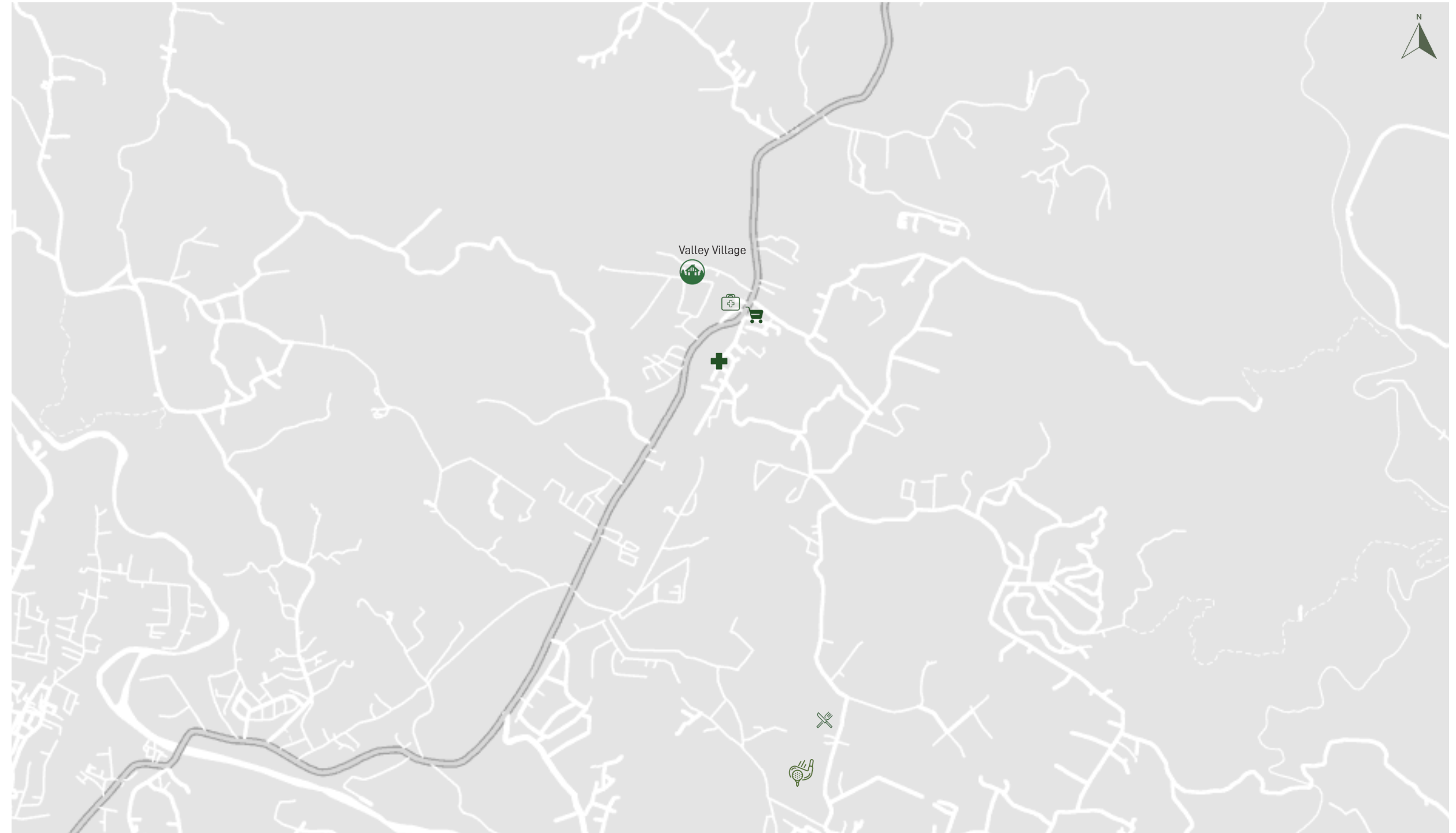

ESPACIOS ABIERTOS

Desde el momento en que se entra al espacio, el usuario es recibido por una sensación de amplitud con espacios abiertos y vistas hacia el patio, donde los límites entre el interior y el exterior se difuminan.

Los espacios interiores con la naturaleza circundante. Grandes ventanales y puertas corredizas permiten que la luz natural inunde cada habitación, mientras que las vistas panorámicas conectan a los residentes con el paisaje montañoso que caracteriza a Jarabacoa. Se puede disfrutar del sonido de los pájaros cantando y del suave murmullo del río cercano mientras se relajan en los espacios de estar abiertos, diseñados para capturar la brisa fresca y revitalizante de la montaña.

Esta casa en Jarabacoa es un santuario de paz donde se puede experimentar la verdadera esencia de la vida al aire libre sin renunciar a las comodidades modernas. Descubre la armonía entre el diseño arquitectónico y la naturaleza, y haz de este lugar tu refugio perfecto lejos del bullicio de la vida cotidiana. Bienvenidos a un hogar donde la conexión con la naturaleza se convierte en un estilo de vida.





CONEXIÓN AL EXTERIOR

Ya sea disfrutando de un momento de relajación en el patio, compartiendo al aire libre en la terraza o simplemente contemplando el paisaje desde el interior, la presencia reconfortante del entorno exterior está siempre presente.

Los amplios ventanales y las puertas corredizas han sido estratégicamente ubicados para maximizar la entrada de luz natural y ofrecer vistas panorámicas del entorno natural de Jarabacoa. Cada rincón de la casa ha sido meticulosamente planificado para permitir que sus habitantes experimenten una conexión continua con la naturaleza.

Esta conexión con el exterior no solo enriquece la experiencia de vida en la residencia, sino que también contribuye a promover un sentido de bienestar y equilibrio. Cada momento se convierte en una oportunidad para reconectar con la belleza natural que nos rodea.

PLANTA NIVEL 1

104.77 m2

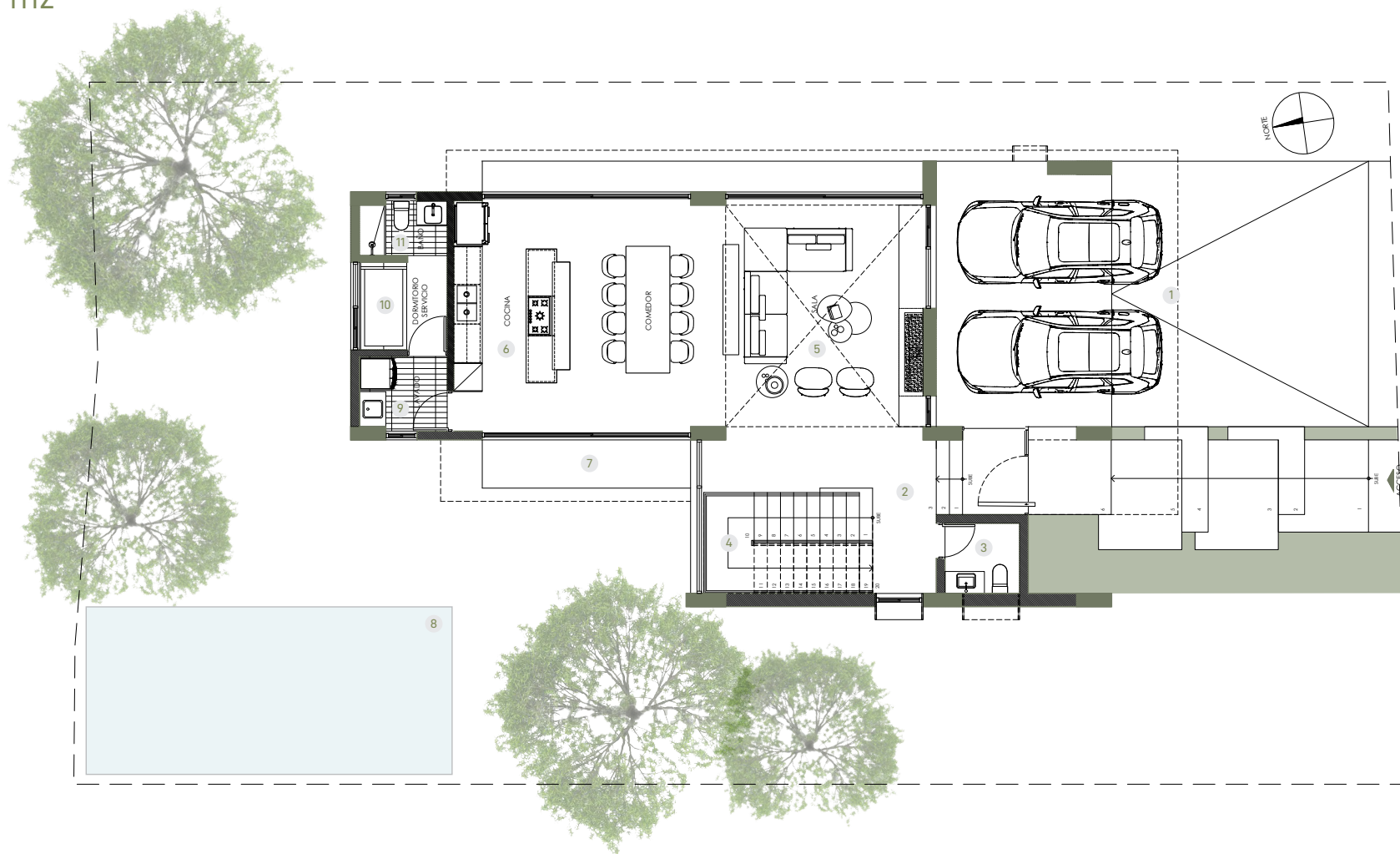

1 Estacionamientos

2 Recibidor/Lobby

3 Baño Visitas

4 Escalera

5 Sala

6 Cocina

7 Terraza

8 Piscina

9 Area Lavado

10 Habitación Servicio

11 Baño Servicio

PLANTA NIVEL 2

97.38 m2

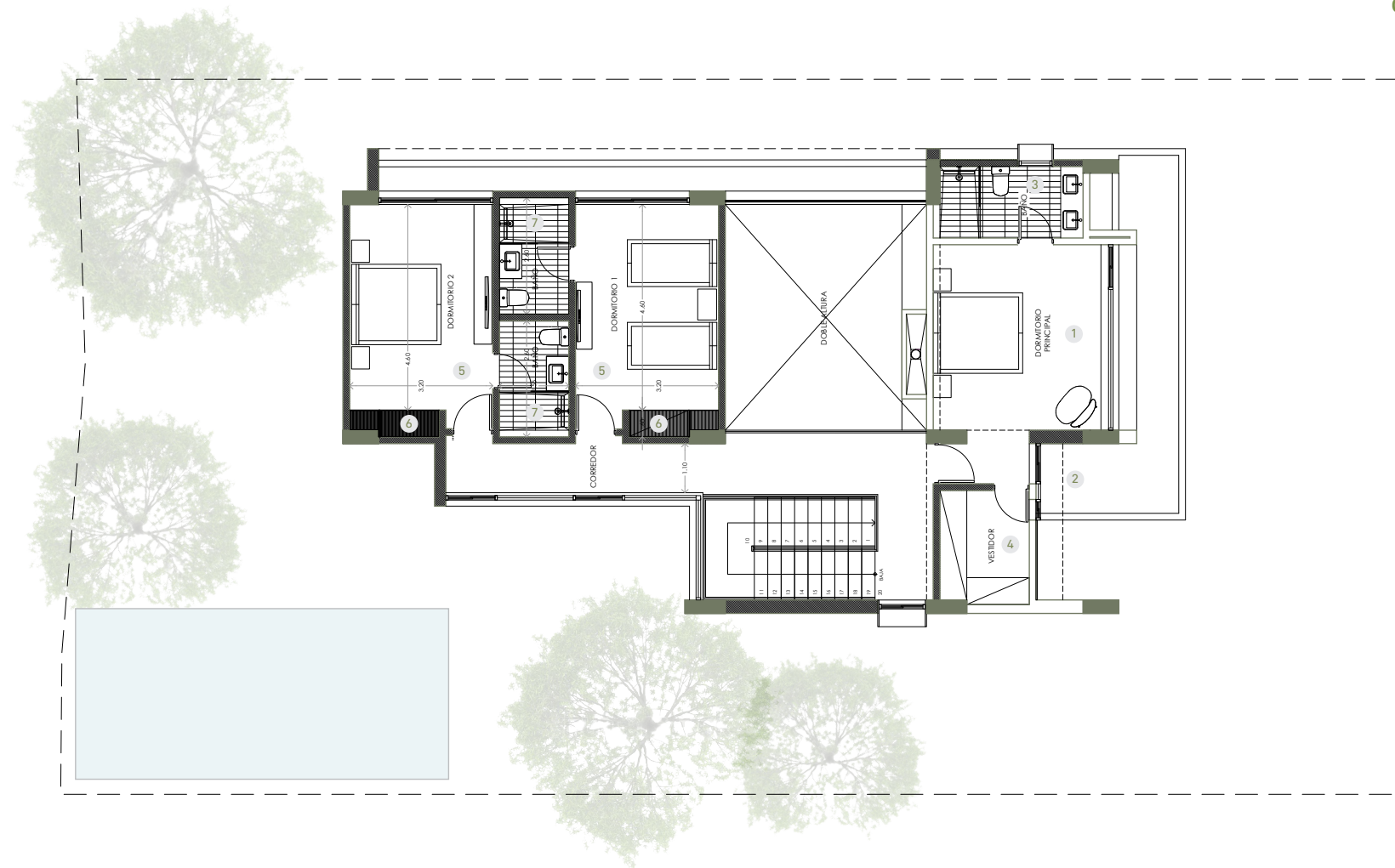

1 Habitación Principal

2 Balcón

3 Baño Principal

4 Closet Principal

5 Habitación Secundaria

6 Closet

7 Baño

UNA COCINA SOCIAL

La cocina trasciende su función meramente utilitaria para integrarse como un componente esencial de la unidad habitacional, adquiriendo la distinción de ser un espacio multifuncional destinado al esparcimiento y al disfrute. A través de la gastronomía, se erige como un lugar de encuentro donde se alimenta no solo el cuerpo, sino también el alma, generando conexiones con nuestros seres queridos.

Esta cocina social se integra de manera armónica con la sala, fusionando estas dos áreas para formar un espacio compartido que fomenta la interacción y la convivencia entre los habitantes del hogar y sus invitados. En este ambiente, se crea una atmósfera de calidez y camaradería, propicia para la construcción de relaciones y el intercambio de experiencias.

Adyacente a la cocina principal, se encuentra una cocina caliente, proporcionando una extensión funcional que facilita la preparación de comidas y la optimización del espacio. Junto a ella, se disponen el área de lavado y el cuarto de servicio de la vivienda.





DORMITORIOS ACOGEDORES

Tanto la habitación principal como las secundarias han sido diseñadas para ofrecer una sensación de amplitud que propicia un ambiente acogedor y reconfortante, permitiendo a sus usuarios experimentar una sensación de calma y tranquilidad. La generosidad en los espacios y la cuidada selección de materiales y acabados contribuyen a crear un entorno de confort y bienestar que invita al descanso y la relajación.

Cada habitación está equipada con un baño independiente y un walk-in closet, ofreciendo privacidad y funcionalidad para el almacenamiento de prendas y objetos personales. Estos espacios han sido concebidos con una distribución y una estética cuidada, proporcionando un entorno ordenado y eficiente que facilita la organización y el disfrute del día a día.

Además, las habitaciones están provistas de amplias ventanas que permiten la entrada de luz natural y aire fresco, creando una conexión armoniosa entre el interior y el entorno exterior.

VALLEY VILLAGE

DESCONECTARSE ES TRANSFORMAR TU ENTORNO.



CONTÁCTANOS

Lorem ipsum dolor sit amet, consectetur adipiscing.

[000] 000 0000

WEB: WWW.0000000.COM

MAIL: 0000@0000000.COM

INSTAGRAM - FACEBOOK : 0000000000